KUHNactuel.

SE PRÉPARER POUR LA SAISON

Récolte du fourrage et pressage

be strong, be **KUHN**
www.kuhncenter.ch

LES VITRINES KUHN

Les centres de compétences KUHN

En tant que premier fabricant mondial de machines agricoles, KUHN poursuit un objectif clair : contribuer à la réussite des exploitations agricoles grâce à des machines performantes, innovantes et fiables. Notre gamme de produits comprend des solutions pour le travail du sol, l'ensemencement, la fertilisation, la protection des cultures, la récolte du foin et du fourrage, l'alimentation, ainsi que l'entretien des espaces verts et des routes. KUHN produit dans 11 usines réparties sur 3 continents. L'Europe compte cinq centres de compétences spécialisés, chacun doté de son propre département de développement et d'essais et bénéficiant d'une production à haut niveau d'intégration verticale. Dans cette édition, nous vous présentons les sites KUHN Saverne et KUHN Geldrop.

#1 Saverne : usine-mère de KUHN

Saverne, siège historique de KUHN, et le parc industriel voisin de Monswiller abritent deux sites de production étroitement interconnectés. Saverne produit des machines agricoles depuis plus de 160 ans. Il y a près de 60 ans, les premières faucheuses à disques fabriquées industriellement sortaient des chaînes de production, un jalon important dans la technique moderne de récolte du fourrage. Le site produit également des pulvérisateurs, des machines pour le travail du sol et des semoirs. Une fonderie interne fabrique des éléments moulés de haute précision, tels que des carters de transmission et d'autres composants centraux, conçus sur mesure pour résister aux contraintes les plus élevées. Un système de peinture moderne, combinant cataphorèse et thermolaquage, assure un rendu esthétique pérenne et une protection fiable contre la corrosion, et garantit un revêtement uniforme et solide, même en cas d'utilisation intensive.

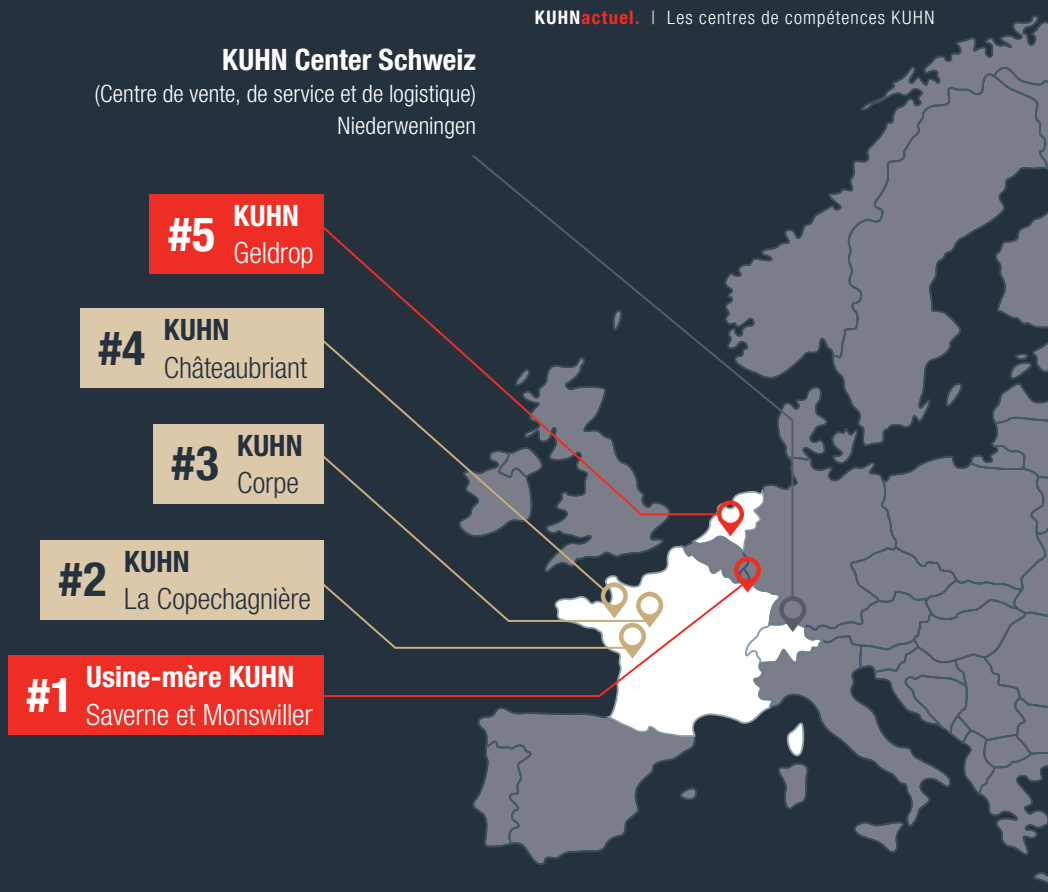

#5 Geldrop

L'usine de Geldrop, aux Pays-Bas, est un site de production historique spécialisé dans les technologies de récolte du fourrage et pressage : c'est ici que P.J. Zweegers & Zonen a inventé la faucheuse à tambours il y a plus de 60 ans. En tant que centre de compétences international pour les presses à balles rondes, les enrubanneuses, les combinés presse-enrubanneuse, les presses haute densité et les faucheuses à tambours, Geldrop joue un rôle clé dans le développement de la gamme de produits KUHN à l'échelle mondiale. Des technologies de fabrication de pointe, de la découpe laser à l'automatisation robotisée en passant par le thermolaquage, garantissent une qualité maximale. En octobre 2024, l'Experience Center a ouvert ses portes dans le bâtiment historique, avec un café, un showroom et des espaces de formation. L'usine de Geldrop allie puissance d'innovation, précision technique et équipe dévouée travaillant chaque jour au développement de machines fiables et performantes pour la récolte et le conditionnement des produits agricoles.

FAUCHEUSES

Une longueur d'avance dans le monde entier : les faucheuses à disques de KUHN convainquent par leur fiabilité et leur qualité de coupe parfaite.

FC 3125 F

La faucheuse frontale poussée-traînée FC 3125 F se distingue par son excellent suivi des contours du sol. La conception spéciale du châssis, associée au système d'allègement oléopneumatique LIFT-CONTROL, assure un appui régulier et préserve ainsi le fourrage et la couche herbeuse. Pour une longévité maximale de la machine, les doigts mobiles du conditionneur en acier sont fabriqués en HARDOX. La vitesse du conditionneur est réglable sans outil à 755 ou 1000 tr/min, pour un conditionnement optimal, quel que soit le type de fourrage. Avec la FC 3125 F, vous obtenez un rendement élevé, une coupe nette et une qualité de fourrage maximale.

Caractéristiques techniques

Largeur de travail (m)	3,10
Puissance requise (kW/ch)	50/68
Suspension	Tractée
Plage d'oscillation	+/- 30 ° de plage de pivotement

GMD 9530 RV

Depuis 25 ans, KUHN fait figure de référence en matière de faucheuses papillon, même dans les conditions les plus exigeantes. La nouvelle GMD 9530 RV dispose de deux vis sans fin transversales permettant de centrer le fourrage au-dessus de l'andain. Grâce à ses options de dépose flexibles, le fourrage peut également être déposé en largeur ou en bordure de parcelle. La vis sans fin de grande dimension assure un flux constant et des andains propres. Des composants robustes en HARDOX et un double système de sécurité garantissent une durée de vie et une fiabilité d'utilisation maximales.

Caractéristiques techniques

Largeur de travail (m)	9,13–9,53
Puissance requise (kW/ch)	132/180
Vis de convoyage transversal	Ø 500 mm à 900 tr/min
Largeur des andains (m)	1,50–2,20

profi Test pratique

GMD 9530 RV : puissante dans la pratique

Un test pratique professionnel l'a clairement démontré : « Lorsque la dépose est large, le fourrage repose de manière nettement plus souple sur les chaumes que lorsqu'il est fauché et déposé avec une faucheuse à disques normale. » Un avantage qui facilite les opérations de récolte ultérieures.

PDF

Avantages des faucheuses KUHN

+ LIFT-CONTROL pour un fourrage propre

Grâce à son allègement hydro-pneumatique, la barre de coupe s'adapte au sol : la couche d'herbe est protégée et une quantité moindre d'impuretés pénètre dans l'andain. La pression de contact peut être réglée rapidement et facilement : sans outil en ajustant la pression hydraulique. La sécurité anti-collision NON-STOP est intégrée : lorsque la faucheuse heurte un obstacle, elle se replie vers l'arrière et se soulève. L'unité de coupe revient ensuite automatiquement en position de travail.

LIFT-CONTROL

> **Nos faucheuses à disques sont synonymes de précision dans la récolte du fourrage : une coupe parfaite pour un fourrage optimal !**
>
> Christian Wittmer
>
> Chef des ventes de la région Argovie, Lucerne, Suisse centrale y c. Glaris

+ Protection efficace contre les chocs grâce à PROTECTADRIVE

En cas de choc plus important contre un obstacle, un point de rupture sur le module du disque assure la rupture de l'arbre. Le mécanisme à l'intérieur de la barre de coupe n'est pas endommagé.

+ OPTIDISC ELITE pour une meilleure qualité de coupe

La barre de coupe sans entretien avec de grandes zones de chevauchement et un angle de coupe plat permet une coupe propre et uniforme dans toutes les situations d'utilisation. Différents intervalles entre les disques assurent un excellent flux du fourrage.

+ Suspension tractée offrant une grande liberté de mouvement

La faucheuse frontale FC 3125 F s'adapte rapidement et avec précision au terrain, même pour les attelages de tracteurs de grande taille. Cette habileté est assurée par sa grande liberté de mouvement verticale. Elle permet un suivi précis des contours du sol, même sur terrains accidentés. Les récoltes restent propres et vous tirez le maximum d'énergie de votre fourrage.

FANEUSES

Les faneuses KUHN offrent la solution adaptée à chaque exploitation : du modèle compact 4 toupies à la puissante machine 16 toupies. Une vingtaine de modèles sont disponibles en version attelée ou semi-portée, pour s'adapter aux conditions d'utilisation les plus diverses.

GF 13003

La GF 13003 allie une conception compacte à une grande largeur de travail ainsi parfaitement adaptée aux tracteurs de moyenne puissance.

Grâce à la fonction HLC, toutes les toupies se relèvent facilement en fournière. La garde au sol élevée facilite le retournement et empêche le fourrage d'être entraîné.

La position de transport compacte assure un transport routier sûr.

Une connexion brevetée entre l'attelage et le châssis garantit une suspension optimale et une grande stabilité de conduite, même dans les virages.

profi Test pratique

La GF 13003 convainc lors du test.

Lors du test pratique professionnel, la qualité du travail est particulièrement convaincante : « Peu importe le type de culture dans lequel nous sommes allés, rendement élevé ou faible, terrain humide ou sec, tiges longues ou courtes : la qualité du travail de la machine nous a impressionnés durablement. »

Avantages des faneuses KUHN

+ Manœuvres en bord de champ faciles

Le système HLC (Headland Lift Control) permet de relever les toupies simultanément en moins de 5 secondes, simplement en actionnant le distribution. La garde au sol des toupies empêche de toucher le fourrage lors des manœuvres au-dessus des andains. La grande excavation permet d'éviter un deuxième retournement du fourrage et de préserver sa qualité.

Le GF 13003 établit de nouvelles normes : maniabilité et puissance exceptionnelles, avec la qualité de travail optimale habituelle !

Jacques-Alain Pfister

Chef des ventes
de la région Suisse romande

+ Parfaite pour les conditions difficiles

La toupie OPTITEDD convainc par sa construction robuste et assure des performances fiables avec du fourrage dense, des sols caillouteux et des charges élevées. Ses dents renforcées, la réduction des vibrations et une construction pérenne garantissent un ramassage et une répartition homogènes du fourrage, tout en réduisant l'usure. Grâce aux petites toupies et aux dents qui se chevauchent, le fourrage est retourné proprement, réparti parfaitement et séché plus rapidement. Vous obtenez ainsi un fourrage de première qualité et des résultats optimaux, même à une vitesse de travail élevée.

+ Des petites toupies : la clé du succès

Les petites toupies ramassent mieux le fourrage et peuvent le projeter plus loin. Le fourrage est entièrement retourné et réparti uniformément. Résultat : un séchage rapide et régulier. Les petites toupies s'adaptent parfaitement au sol et assurent ainsi un fourrage propre.

+ Fourrage propre

Par rapport aux dents standard de même longueur, les dents externes plus longues ramassent le fourrage plus vite, ce qui garantit un retournement complet, en particulier en bord de champ. De plus, les dents asymétriques se chevauchent sur une grande surface dans la zone entre les différentes toupies.

ANDAINEURS

Technologie à bandes ou à rotors : KUHN propose deux concepts techniques différents pour l'andainage, avec un objectif commun : des andains propres et aérés, gage d'un fourrage de haute qualité et de processus ultérieurs efficaces.

GA 6632+

Le GA 6632+ est un andaineur polyvalent, conçu pour des conditions difficiles et adapté aux tracteurs légers. Sa suspension à cardan assure un excellent suivi des contours du sol, tandis que le rotor arrière pivotant hydrauliquement assure un andainage flexible.

Caractéristiques techniques

Largeur de travail (m) pour 1 ou 2 andains	3,55–6,45 ou 6,50
Diamètre des rotors (m)	2,90
Entraînement des toupies	MASTERDRIVE GIII
Suivi du sol	Suspension pendulaire 3D

agrarheute
Rapport d'essai
Édition 05/2025

GA 7631

Le GA 7631 est un andaineur à deux rotors avec dépose centrale. Équipé de l'entraînement robuste MASTERDRIVE GIII, il est conçu pour les travaux difficiles et produit des andains uniformes qui favorisent la circulation de l'air et peuvent être facilement ramassés par la machine suivante.

Caractéristiques techniques

Largeur de travail (m)	6,70–7,50
Diamètre des rotors (m)	3,20
Entraînement des toupies	MASTERDRIVE GIII
Suivi du sol	Suspension pendulaire 3D

Landwirt
landwirt-media.com
Test pratique indépendant

GA 14231

Le GA 14231 constitue une solution performante pour les grandes surfaces et les rendements journaliers élevés. Quatre rotors de précision forment des andains uniformes et aérés et ramassent le fourrage proprement, même dans les cultures denses. La pression au sol reste faible et la couche herbeuse est préservée.

Caractéristiques techniques

Largeur de travail (m)	9,00–13,70
Diamètre des rotors (m)	3,40
Entraînement des toupies	MASTERDRIVE GIII
Suivi du sol	Suspension pendulaire 3D

Avantages des andaineurs KUHN

+ Puissance et performance grâce à l'entraînement des toupies MASTERDRIVE

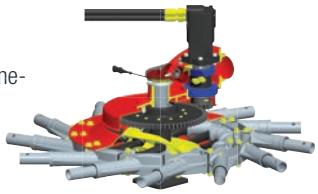

Unique depuis 30 ans : un concept qui reste exclusif.
Le cœur du gyro-andaineur est l'entraînement des toupies. Pour une meilleure protection et moins d'usure, KUHN a développé la transmission entièrement fermée MASTERDRIVE. Cette dernière marque des points même avec de grandes quantités de fourrage grâce à un entraînement fiable des toupies.

+ Des dents courbées pour un fourrage propre

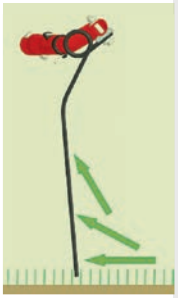

Les dents incurvées en forme de « poignée » permettent au fourrage de s'écouler vers le haut. Le fourrage est ainsi soulevé du sol, ce qui réduit la contamination.

+ Bras porte-dents doublement coudés pour des andains réguliers et aérés

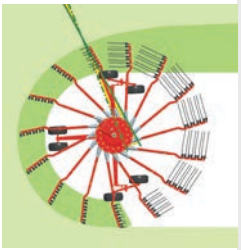

La disposition tangentielle des bras porte-dents permet de les relever plus haut au-dessus de l'andain, ainsi, le fourrage n'est pas tiré hors de l'andain. Le double coude réduit le temps de passage entre deux bras porte-dents et diminue le risque de perte, même à grande vitesse.

Andaineur à tapis KUHN

MERGE MAXX 952

Le MERGE MAXX 952 ramasse le fourrage délicatement avec un pick-up et le dépose à l'aide de tapis roulants à l'endroit précis où vous en avez besoin.
La terre, les cailloux et les débris bruts restent au sol, ce qui permet d'obtenir un andain particulièrement propre et homogène avec une valeur nutritive maximale. Idéal pour les récoltes de fourrage exigeantes, la production de biogaz ou le travail à façon professionnel.

+ Ramassage du fourrage en douceur

+ Andains d'une propreté impeccable

+ Rendement surfacique élevé avec un contrôle maximal

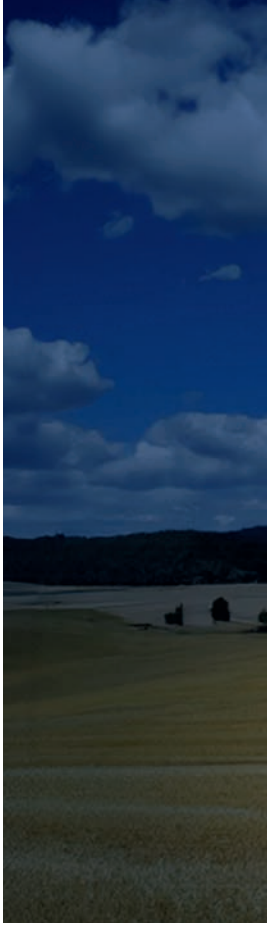

PRESSES À BALLES RONDES

Les presses à balles rondes de KUHN se distinguent par leur fiabilité, leur débit et leur rentabilité. Que la chambre de pressage soit fixe ou variable, nos machines constituent toujours le bon choix pour la récolte d'enrubannage, de foin et de paille.

FB 3125

La FB 3125 est idéale pour les exploitations agricoles qui veulent avoir leur récolte de fourrage à ensiler, de foin et de paille bien en main. Cette presse à balles rondes mise sur des innovations connues telles que le ROTOR INTÉGRAL, une chambre de pressage avec 18 rouleaux de pressage POWER TRACK et un système de liage par filet fiable. Son utilisation simple et confortable permet à chaque conducteur ou conductrice de se sentir immédiatement à l'aise.

Caractéristiques techniques

Dimensions des balles (l × d) (m)	1,22 × 1,25
Système d'alimentation	ROTOR INTÉGRAL – au choix avec ou sans système de coupe à 14 couteaux
Chambre de pressage	18 rouleaux de pressage POWER TRACK
Lubrification automatique des chaînes	De série

VB 3260

Les presses à balles rondes KUHN à chambre de pressage variable constituent la référence en matière de technique de pressage moderne. Le ROTOR INTÉGRAL, la chambre de pressage unique et la simplicité d'utilisation représentent des innovations décisives et des réponses à vos exigences pratiques. La VB 3260 est votre partenaire fiable pour la récolte du fourrage tout au long de la saison : de l'ensilage à la paille en passant par le foin.

Caractéristiques techniques

Dimensions des balles (l × d) (m)	1,20 × 0,80–1,60
Système d'alimentation	ROTOR INTÉGRAL au choix avec mécanisme de coupe à 14 ou 23 couteaux
Commande	Terminal ISOBUS ou VT 30
Lubrification automatique des chaînes	De série

Avantages des presses à balles rondes KUHN

+ ROTOR INTÉGRAL

Vis d'alimentation directement sur le rotor pour une transmission rapide et un rendement élevé.

+ Entraînement Heavy Duty

La chaîne cinématique divisée et la lubrification continue de la chaîne assurent une durée d'immobilisation minimale.

+ Système de liage par filet fiable

Le filet est remonté sur toute la largeur tout en étant pré-étiré : des balles parfaites, même en cas de stockage prolongé.

+ Utilisation simple

Commande claire de la presse via le terminal ISOBUS du tracteur ou d'un terminal supplémentaire.

Il n'est pas forcément facile de pousser un engin comme la KUHN VB 3290 jusqu'à ses limites.

Rapport d'essai
Édition 01/2024

agrarheute

+ Fonctions d'automatisation pour une performance maximale et un confort optimal

Grâce aux nouvelles fonctions d'automatisation des presses à balles rondes KUHN, tirez le meilleur parti de votre tracteur et de votre presse, tout en profitant d'un confort maximal. Ces fonctions certifiées AEF sont désormais disponibles pour la VB 7100 : Tractor Implement Management (TIM), Task Controller (TC-BAS, TC-GEO et TC-SC) et Auxiliary Control (AUX-N).

Autre nouveauté : interface utilisateur nouvelle génération au design moderne pour un confort absolu. Grâce à la fonction PROCESS VIEW, toutes les informations relatives à la presse sont visibles directement sur le nouvel écran de travail. Gérez plusieurs compteurs de travail en ajoutant un nom et une date pour la gestion des tâches ou des champs.

Découvrez les possibilités offertes par la fonction TIM :

- Arrêt automatique du tracteur lorsque la chambre de pressage est pleine et lors du liage
- Éjection automatique des balles
- Arrêt automatique du tracteur en cas de blocage et ouverture/fermeture automatique du DROPFLOOR
- Nettoyage automatique des couteaux
- Levage automatique du pick-up en marche arrière
- Unique sur le marché : levage automatique du pick-up pendant le pressage sur la surface de travail avec la fonction Task Controller Section Control

COMBINÉS PRESSE-ENRUBANNEUSE

Les combinés presse-enrubanneuse garantissent le rendement de la récolte de fourrage et préservent sa qualité. Grâce à leur utilisation flexible, ils constituent des engins universels permettant de presser en balles rondes tous types de matériaux.

i-BIO+

Le KUHN i-BIO+ est un combiné presse-enrubanneuse compact et léger conçu pour une utilisation sur des terrains accidentés et difficiles. Le liage par film TWIN-reel et le système INTELLIWRAP assurent un enrubannage précis, une qualité d'ensilage élevée et une utilisation optimale du film.

Caractéristiques techniques

Dimensions des balles	(l × d) (m) 1,22 × 1,25
Système d'alimentation	ROTOR INTÉGRAL – au choix avec système de coupe à 14 ou 23 couteaux
Chambre de pressage	18 rouleaux de pressage POWER TRACK
Liage	Par film et filet

FBP 3135

Ce combiné presse-enrubanneuse avec chambre de pressage fixe est conçu pour des activités d'ensilage exigeantes. La construction robuste garantit des balles de haute qualité à faible coût, tandis que le liage par film, le système INTELLIWRAP et le système d'enrubannage 3D assurent une qualité d'ensilage maximale.

Caractéristiques techniques

Dimensions des balles	(l × d) (m) 1,22 × 1,25
Système d'alimentation	ROTOR INTÉGRAL – au choix avec système de coupe à 14 ou 23 couteaux
Chambre de pressage	18 rouleaux de pressage POWER TRACK
Liage	Par film et filet

VBP 3260/3290

Les combinés presse-enrubanneuse VBP 3200 avec chambre de pressage variable convainquent par leur grande polyvalence et flexibilité. Ils produisent des balles de différentes tailles pour toutes les récoltes et assurent une qualité d'ensilage optimale grâce au liage par film, au système INTELLIWRAP et au système d'enrubannage 3D.

Caractéristiques techniques

Dimensions des balles	(l × d) (m) 1,20 × 0,80–1,60/1,85
Système d'alimentation	ROTOR INTÉGRAL – au choix avec système de coupe à 14 ou 23 couteaux
Commande	ISOBUS
Liage	Par film et filet

Avantages des combinés presse-enrubanneuse KUHN

+ Système d'enrubannage 3D pour des balles indéformables

- Les rouleaux de film pivotent de 90 degrés et le film est d'abord appliqué sur le bord arrondi de la balle, puis les côtés de la balle sont enrubannés
- Meilleure protection des bords sensibles de la balle grâce à une répartition optimale du film sur la balle
- Le film est plus tendu autour de la balle et empêche les poches d'air

+ INTELLIWRAP

- Application d'un nombre pair ou impair de couches de film (4, 5, 6, 7, 8, 9, …) en fonction des conditions de récolte
- Contrôle et surveillance automatiques des chevauchements des films et de l'ensemble du processus d'enrubannage

> **Avec vous, nous avons un seul objectif : des balles parfaites.**

Markus Jungi

Produkt Manager Récolte des fourrages, presses, enrubanneuses, broyeurs et technique d'affouragement

+ Liage par film breveté pour une qualité d'ensilage optimale

Qualité d'ensilage optimale
- Une plus grande quantité d'air est expulsée de la balle grâce à un pré-étirage plus important
- Résultat : un meilleur processus de conservation et donc un rendement plus élevé
- Protection des bords sensibles des balles

Réduction des coûts
- Utilisation d'un film d'enrubannage standard (750 mm de large)
- Avec un pré-étirage de 70 %, vous bénéficiez d'une longueur de film beaucoup plus importante sur un rouleau
- Réduction des coûts de plus de 30 % par balle par rapport aux systèmes concurrents

Stockage optimal
- Forme et stabilité excellentes même sur une longue durée de stockage

Gain de temps lors de l'affouragement
- Grâce au pré-étirage, les couches de film adhèrent les unes aux autres et les balles se déballent plus rapidement
- Le film ne colle pas à la balle, même en cas de températures négatives

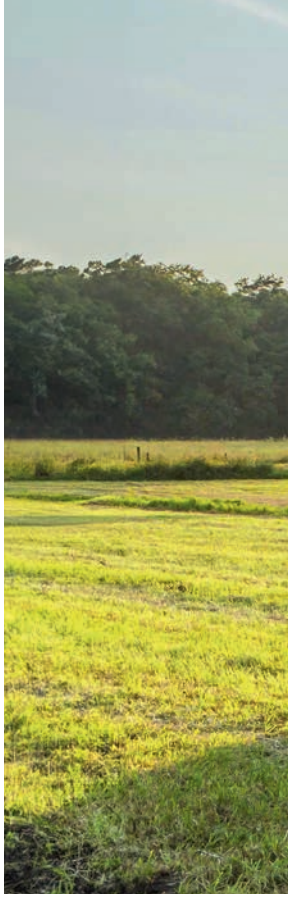

ENRUBANNEUSES

Un enrubannage parfait est essentiel à la qualité du fourrage. Les enrubanneuses à balles rondes KUHN RW, disponibles en versions portées ou tractées, enrubannent les balles rondes de manière fiable et respectueuse des matériaux, optimisant par ailleurs l'utilisation du film grâce à des concepts d'enrubannage innovants.

RW 1110 C

La KUHN RW 1110 C est une enrubanneuse à balles rondes portée idéale pour l'enrubannage dans le champ ou dans l'aire de stockage. Son châssis robuste permet d'enrubanner en toute sécurité des balles pesant jusqu'à 1200 kg. La table d'enrubannage basse assure un déchargement particulièrement délicat. Le pré-étireur e-TWIN en option permet d'économiser 50 % du temps d'enrubannage et jusqu'à 8 % sur les coûts de film.

Caractéristiques techniques

Dimensions des balles (l × d) (m)	1,20 × 1,00–1,50
Poids maximal des balles (kg)	1200
Porte-rouleau de film	4, en option
Puissance hydraulique nécessaire	26 l/min à 150 bars

RW 1410 C

La KUHN RW 1410 C est une enrubanneuse tractée à balles rondes pour un chargement automatique, conçue pour une productivité journalière élevée. Elle enrubanne des balles pesant jusqu'à 1000 kg et permet, grâce à sa construction robuste et à sa faible hauteur, un déchargement en toute sécurité, même en roulant. Le pré-étireur e-TWIN en option permet d'économiser 50 % du temps d'enrubannage et jusqu'à 8 % sur les coûts de film.

Caractéristiques techniques

Dimensions des balles (l × d) (m)	1,20 × 1,00–1,50
Poids maximal des balles (kg)	1000
Porte-rouleau de film	4, en option
Puissance hydraulique nécessaire	26 l/min à 150 bars

+ KUHN e-TWIN

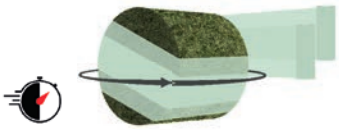

Temps d'enrubannage réduit de 50 %

90 % de pré-étirage = 8 % d'économie de film

100 % de sécurité lors de l'enrubannage

Calculez votre potentiel d'économies avec le calculateur KUHN e-TWIN !

RW 1200 C

La KUHN RW 1200 C est une enrubanneuse de balles rondes à chargement automatique qui peut recevoir, transporter et enrubanner des balles pesant jusqu'à 1200 kg. Grâce à son attelage à trois points, le poids est positionné au plus près du tracteur, ce qui assure une grande stabilité. Le coupe-film hydraulique à ciseaux maintient le film en toute sécurité et le changement de rouleau s'effectue facilement depuis le sol.

Caractéristiques techniques

Dimensions des balles (l × d) (m)	1,20 × 1,00–1,50
Poids maximal des balles (kg)	1200
Puissance hydraulique nécessaire	24 l/min à 150 bars

SW 4014

Tout en un : la SW 4014 enrubanne les balles rectangulaires et rondes et convainc par ses fonctions telles qu'AUTOLOAD et INTELLIWRAP. Ses fonctions innovantes, mais surtout ses performances au quotidien font de la SW 4014 la partenaire idéale pour l'agriculture et les activités de stockage de marchandises.

Caractéristiques techniques

Dimensions des balles rectangulaires (l × h× L) (m)	0,80 × 2,00 × 0,50–1,00 1,20 × 2,00 × 0,60–1,30
Dimensions des balles rondes (l × d) (m)	1,20–1,50 × 0,90–1,40
Système d'enrubannage	satellite avec 2 pré-étireurs de film de 750 mm
Commande	ISOBUS

TECHNIQUE DE PAILLAGE ET D'AFFOURAGEMENT

Le bien-être animal grâce à un système : développé avec les agriculteurs et agricultrices pour répondre aux exigences réelles sur le terrain. Fiabilité adaptée aux élevages grâce à une technologie de pointe et à une grande qualité de travail.

Pailleuses et pailleuses distributrices pour balles rondes et rectangulaires (paille, foin et ensilage)

Pour un bien-être animal amélioré et un quotidien de travail confortable, les pailleuses et pailleuses distributrices PRIMOR constituent la solution idéale. Le système d'entraînement POLYDRIVE, fiable et performant, permet de défaire facilement même les balles les plus compactes. Les machines sont faciles à utiliser et sont équipées de série d'une commande électrique.

Caractéristiques techniques	PRIMOR 2060 M	PRIMOR 3570	PRIMOR 5570	PRIMOR 15070
Capacité (m³)	2	3,5	5,5	15
Capacité balles rondes (m)	jusqu'à Ø 1,80	jusqu'à Ø 1,80 jusqu'à 2 unités Ø 1,50	jusqu'à 2 unités Ø 2,00 jusqu'à 3 unités Ø 1,50	jusqu'à 3 unités Ø 2,00
Capacité balles rectangulaires (m)	jusqu'à 1,2 × 1,2 × 2,7	jusqu'à 1,2 × 1,2 × 2,7	jusqu'à 1,2 × 1,2× 2,7	jusqu'à 4 unités 0,9 × 1,2 × 2,7
Distance de paillage (m)	jusqu'à 18	jusqu'à 18	jusqu'à 18	jusqu'à 18
Puissance de tracteur recommandée (ch)	à partir de 90	à partir de 70	à partir de 70	à partir de 90
Éjection, pivot à 300 °	en option	en option	en option	en option

Mélangeuses EUROMIX et PROFILE

La très large gamme de mélangeuses tractées offre une solution adaptée à chaque exploitation et à chaque étable : de 8 m³ à 45 m³, avec ou sans pailleuse.

Mélangeuses tractées avec 1, 2 ou 3 vis sans fin verticales de 8 à 45 m³ de contenance

Les mélangeuses KUHN se distinguent par :

- Une paroi emboutie de la cuve mélangeur et une vis sans fin unique avec bande racleuse réglable et racleur coudé pour une précision de mélange optimale.
- Disponible en option : une vis sans fin de mélange K-NOX en acier inoxydable avec une durée de vie jusqu'à 6 fois plus longue.
- Un entraînement de la vis sans fin à bain d'huile KUHN, facile à entretenir et durable.

SPV Power et SPW Intense automotrices

Puissantes et extrêmement maniables, les mélangeuses automotrices des séries SPV et SPW ne se contentent pas de convaincre par leur excellente qualité de mélange. Les mélangeuses automotrices KUHN sont conçues dans le but de permettre aux éleveurs et éleveuses de gagner du temps lors de l'affouragement.

Mélangeuses automotrice avec 1 ou 2 vis sans fin verticales de 12 à 27 m³ de contenance

Les mélangeuses automotrices KUHN se distinguent par :

- Une cabine confortable VISIOSPACE avec une excellente visibilité panoramique et un chauffage de pare-brise de série.
- Un système automatique de descente de la fraise et une fraise haute performance jusqu'à 200 ch pour une capacité d'enlèvement maximale.
- Une commande intuitive avec le levier multifonction et le terminal à écran tactile VTI 60.
- Un confort de conduite exceptionnel grâce au châssis suspendu de série.

VOS INTERLOCUTEURS

Nous vous conseillons avec plaisir

❶ Chef des ventes de la région Suisse orientale et Grisons

Roger Stierlin
Tél. 079 546 82 12
roger.stierlin@bucherlandtechnik.ch

❷ Chef des ventes de la région Argovie, Lucerne, Suisse centrale y c. Glaris

Christian Wittmer
Tél. 079 215 53 40
christian.wittmer@bucherlandtechnik.ch

❸ Chef des ventes de la région Plateau central, partie germanophone des cantons de Fribourg et Berne, Soleure, Bâle-Campagne, Bâle-Ville ainsi que Haut-Valais

Adrian Wüthrich
Tél. 079 393 89 11
adrian.wuethrich@bucherlandtechnik.ch

❹ Chef des ventes de la région Suisse romande

Jacques-Alain Pfister
Tél. 079 928 38 97
jacquesalain.pfister@bucherlandtechnik.ch

❺ Direction des ventes et chef des ventes régional pour le Tessin

Ulrich Strauss
Tél. 044 857 25 30
ulrich.strauss@bucherlandtechnik.ch

Secrétariat
Nadia Landert, téléphone 044 857 26 65
nadia.landert@bucherlandtechnik.ch

Product Manager Récolte des fourrages, presses, enrubanneuses, broyeurs et technique d'affouragement
Markus Jungi, téléphone 044 857 23 13
markus.jungi@bucherlandtechnik.ch

Product Manager Travail du sol, technique de semis et protection des plantes
David Ohlmann, téléphone 044 857 23 34
david.ohlmann@bucherlandtechnik.ch

Spécialistes produits / service clientèle
Anthony Zimmermann
anthony.zimmermann@bucherlandtechnik.ch

Elias Wenzinger
elias.wenzinger@bucherlandtechnik.ch

Chef du service des pièces de rechange
Marcel Kipfer, téléphone 044 857 23 17
marcel.kipfer@bucherlandtechnik.ch

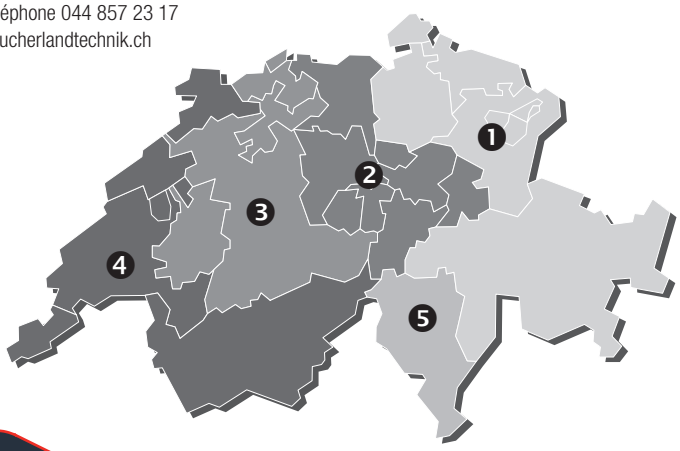

KUHN Center Schweiz
Bucher-Landtechnik AG
Murzlenstrasse 80
CH-8166 Niederweningen
Tél. +41 44 857 28 00

kuhncenterschweiz@bucherlandtechnik.ch

www.kuhncenter.ch

03/2026